

# ELEWACJE

## UWAGI I OZNACZENIA

WSZYSTKIE WYMIARY PRZED WYKONANIEM SPRAWDZIĆ NA BUDOWIE

± 0,00=103,20 m.n.p.m

ISTNIEJĄCA CZĘŚĆ BUDYNKU POZA  
ZAKRESEM OPRACOWANIA

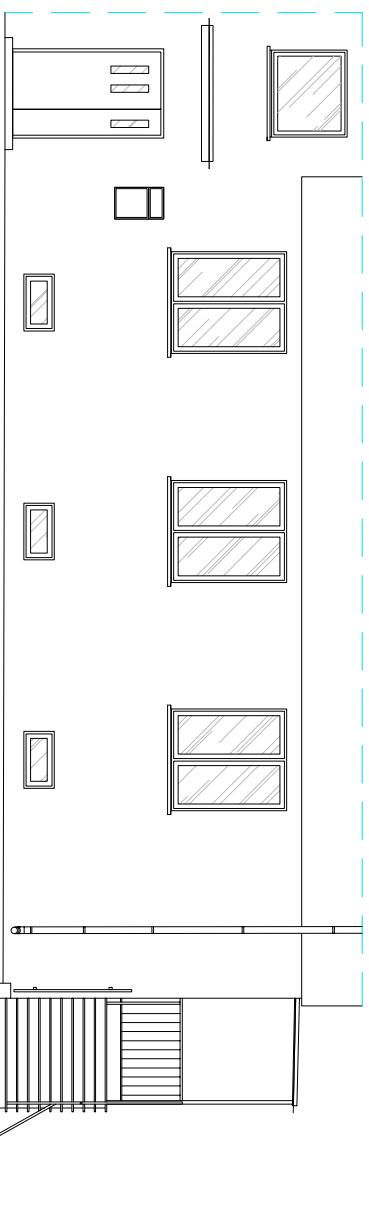

ISTNIEJĄCA CZĘŚĆ BUDYNKU POZA  
ZAKRESEM OPRACOWANIA

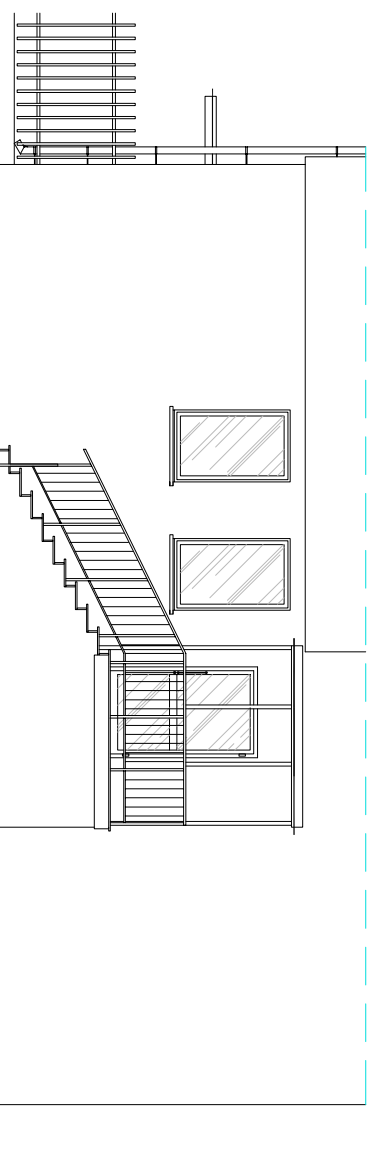

ISTNIEJĄCA CZĘŚĆ BUDYNKU POZA  
ZAKRESEM OPRACOWANIA

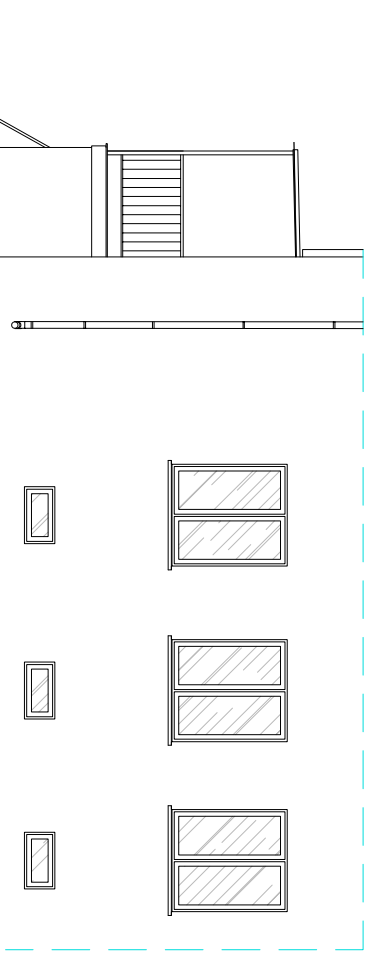

ISTNIEJĄCA CZĘŚĆ BUDYNKU POZA  
ZAKRESEM OPRACOWANIA

Adresisko projektowe:



ul. Śląska 2, lok. 1-4, 06-400 Ciechanów  
tel. kom.: +48 505 119 694, tel/fax: +48 (23) 307 07 67  
www.alfaprojekt.com.pl, biuro@alfaprojekt.com.pl  
NIP: 566-188-00-87, REGON: 141078501

Investor:

GMINA ZAŁUSKI

Załuski 67  
09-142 Załuski

Opis:

ZMIANA SPOSOBU UŻYTKOWANIA ORAZ PRZEBUDOWA I DOSTOSOWANIE  
POMIESZCZEN W CZĘŚCI BUDYNKU NA KLUB DZIECIĘCY

Adres inwestycji:

dz. nr ewid. 280/1, 280/2, 278/32, Kroczewo, 09-142 Załuski

Nazwa rysunku:

ELEWACJE – INWENTARYZACJA

Imię i Nazwisko

Nr. upr.

Podpis:

Projektant:

mgr inż. arch. Grzegorz Michalski

MA/040/18

Sprawdzający:

mgr inż. arch. Jacek Jaskowiec

Ce-76/91

Stwierdzenie:

Specjalność: Architektura

Data: 7 lutego 2020

Skala: 1:100

Nr. rys. PB-IN02

Projekt budowlany