

- ① ISTNIEJĄCA CZĘŚĆ BUDYNKU OBJĘTA  
ZMIANĄ SPOSOBU UŻYTKOWANIA
- ② ISTNIEJĄCA CZĘŚĆ BUDYNKU NIE OBJĘTA  
OPRACOWANIEM  
2 kondygnacje nadziemne, podpiwniczony

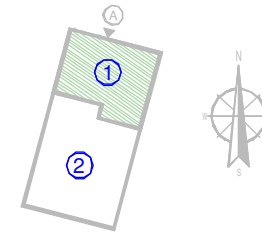

ISTNIEJĄCA CZĘŚĆ BUDYNKU POZA  
ZAKRESEM OPRACOWANIA

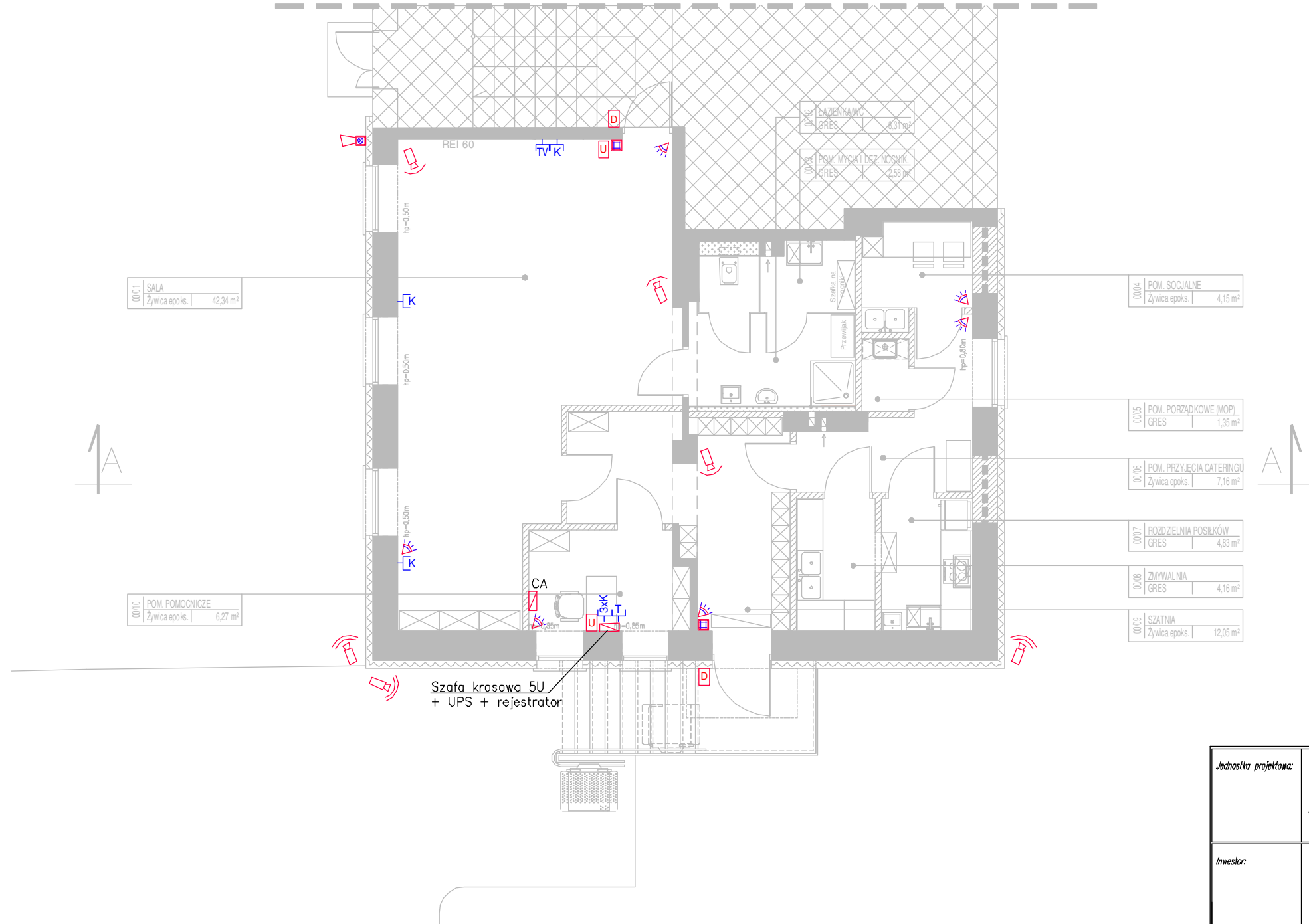

LEGENDA:

- Kasetka domofonu
- Słuchawka unifonu
- CA Centrala alarmowa pod sufitem
- 5U Szafa krosowa 5U pod sufitem
- Optyczno-akustyczny sygnalizator zewnętrzny
- Manipulator
- Czujnik ruchu PIR + MW
- Gniazdo komputerowe 2xRJ45
- Gniazdo telefoniczne
- Gniazdo telewizyjne RTV/SAT
- Kamera kopułkowa wewnętrzna 4M
- Kamera kopułkowa zewnętrzna 4M

Jednostka projektowa:				ul. Śląska 2, lok. 1-4, 06-400 Ciechanów tel. kom.: +48 505 119 694, tel/fax: +48 (23) 307 07 67 www.alfaprojekty.com.pl, biuro@alfaprojekty.com.pl NIP: 566-188-00-87, REGON: 141078501	
Inwestor:		GMINA ZAŁUSKI		Zaluski 67 09-142 Zaluski	
Obiekt: ZMIANA SPOSOBU UŻYTKOWANIA ORAZ PRZEBUDOWA I DOSTOSOWANIE POMIESZCZEŃ W CZĘŚCI BUDYNKU NA KLUB DZIECIĘCY					
Adres inwestycji: dz. nr ewid. 280/1, 280/2, 278/32, Kroczewo, 09-142 Zaluski					
Nazwa rysunku: RZUT PARTERU – INSTALACJE NISKOPRĄDOWE					
Projektant:		Nr upr.		Podpis:	
Inst. Elektryczna		inż. Bogdan Sadowski		Cie-5/98	
Sprawdzający:		MAZ/0269/PWBE/15			
Inst. elektryczna		mgr inż. Jarosław Klejment			
Struktur:		Branża:		Data:	
Projekt wykonawczy		Elektryczna		7 lutego 2020	
		Skala:		Nr rys.	
		1:100		PW-E03	