

- 1 ISTNIEJĄCA CZĘŚĆ BUDYNKU OBJĘTA ZMIANĄ SPOSOBU UŻYTKOWANIA
- 2 ISTNIEJĄCA CZĘŚĆ BUDYNKU NIE OBJĘTA OPRACOWANIEM  
2 kondygnacje nadziemne, podpiwniczoney

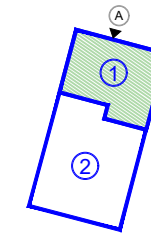

**ISTNIEJĄCA CZĘŚĆ BUDYNKU POZA ZAKRESEM OPRACOWANIA**

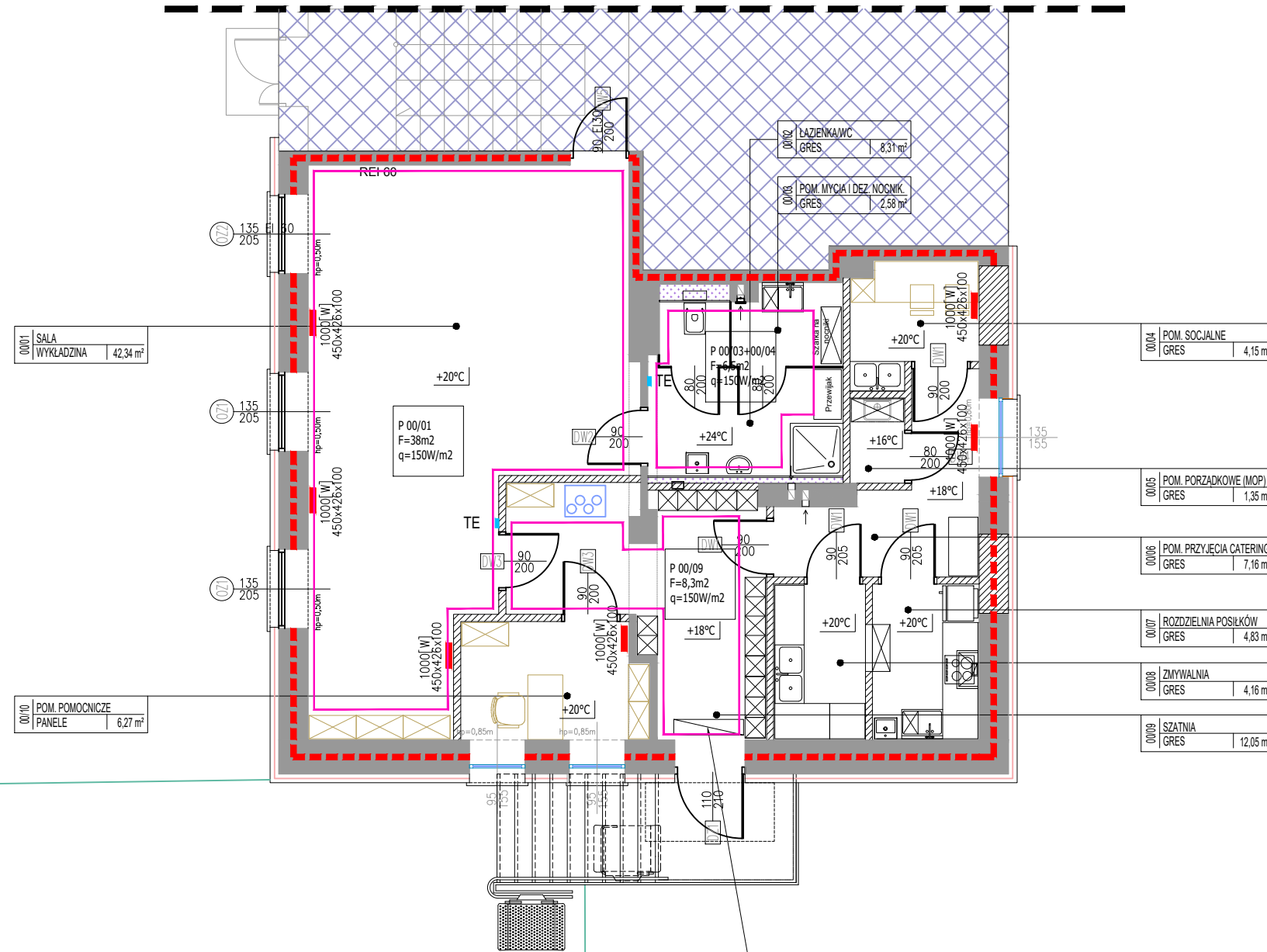

**LEGENDA DLA PROJEKTOWANYCH INSTALACJI:**

- 500[W] 450x348x100 WYMAGANA MOC MAX DOBRANEGO GRZEJNIKA  
WYMIARY: Wysokość. x Szerokość. x Głębokość
- Projektowany ścienny grzejnik elektryczny 230V
- +20°C Projektowana temperatura w pomieszczeniu [°C]
- TE Proj. termostat do elektronicznego programowania ogrzewania w pomieszczeniu
- P 00/03 F=10,0m² q=100W/m² Mata grzejna – elektryczna  
F – powierzchnia [m²]  
q – moc jednostkowa [W/m²]

**RZUT PARTERU**

**UWAGI I OZNACZENIA**

WSZYSTKIE WYMIARY PRZED WYKONANIEM SPRAWDZIĆ NA BUDOWIE

**± 0,00=103,20 m.n.p.m**

**OZNACZENIA:**

- Istniejące przegrody pozostające bez zmian
- ▨ Projektowane przegrody/zamurowania

**UWAGI :**

Jednostka projektowa:				ul. Śląska 2, lok. 1-4, 06-400 Ciechanów tel. kom.: +48 505 119 694, tel/fax: +48 (23) 307 07 67 www.alfaprojekty.com.pl, biuro@alfaprojekty.com.pl NIP: 566-188-00-87, REGON: 141078501	
Inwestor:		<b>GINA ZAŁUSKI</b>		Załuski 67 09-142 Załuski	
Objekt:		ZMIANA SPOSOBU UŻYTKOWANIA ORAZ PRZEBUDOWA I DOSTOSOWANIE POMIESZCZEŃ W CZĘŚCI BUDYNKU NA KLUB DZIECIĘCY			
Adres inwestycji:		dz. nr ewid. 280/1, 280/2, 278/32, Kroczewo, 09-142 Załuski			
Nazwa rysunku:		<b>RZUT PARTERU – INSTALACJA OGRZEWCZA</b>			
Projektant:		Imię i Nazwisko		Nr upr.	
Inst. sanitarne		mgr inż. Piotr Ślesicki		MAZ/0405/PWBS/16	
Sprawdzający:		Podpis:			
Inst. sanitarne		mgr inż. Marcin Czarnewicz		MAZ/0387/POOS/13	
Studium:		Specjalność:		Data:	
Projekt budowlany		Inst. sanitarne		7 lutego 2020	
		Skala:		Nr rys.	
		1:100		PB-ISO2	